

IMPORTANT COVID REMINDER

With cold/flu season upon us and the fall/winter holidays right around the corner, it's important to take great care in keeping your family and our community safe.

Parents and guardians should keep their student home from school if:

The student is sick



The student has taken a COVID test and is waiting for results

The student or anyone in your household has been identified as a close contact of someone who tested positive for COVID

(Those identified as a close contact should take a COVID test and stay home while waiting for the results)

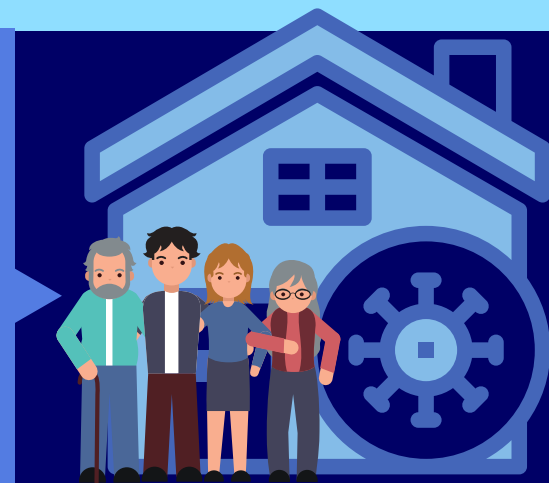

Please continue to visit www.springfieldpublicschools.com for the latest SPS COVID news and updates.



IMPORTANTE RECORDATORIO DE COVID

Con la llegada de la temporada de gripe/resfriado y las vacaciones de otoño/invierno a la vuelta de la esquina, es importante tener mucho cuidado para mantener a su familia y a nuestra comunidad a salvo

Los padres y tutores deben mantener a su estudiante en casa si:

El estudiante está enfermo



El estudiante ha tomado una prueba de COVID y está esperando los resultados

El estudiante o alguien en su casa ha sido identificado como un contacto cercano de alguien que dio positivo en la prueba de COVID

(aquellos identificados como un contacto cercano deben tomar una prueba de COVID y permanecer en casa mientras esperan los resultados)

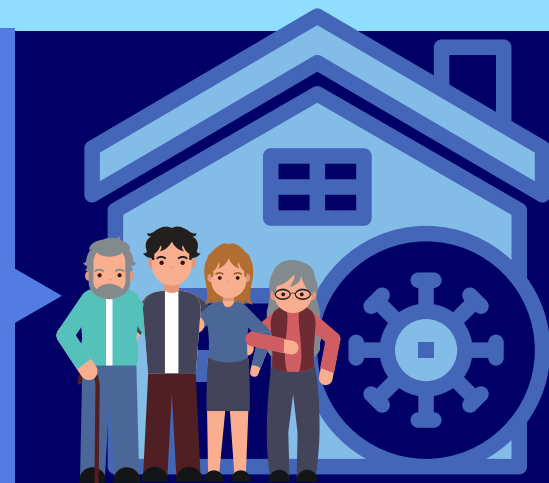

Por favor, siga visitando www.springfieldpublicschools.com para las últimas noticias y actualizaciones de SPS COVID.

